

1 SALA MULTIFUNCIONAL 01 E 02 - PLANTA DE ARQUITETURA
ESCALA 1:50

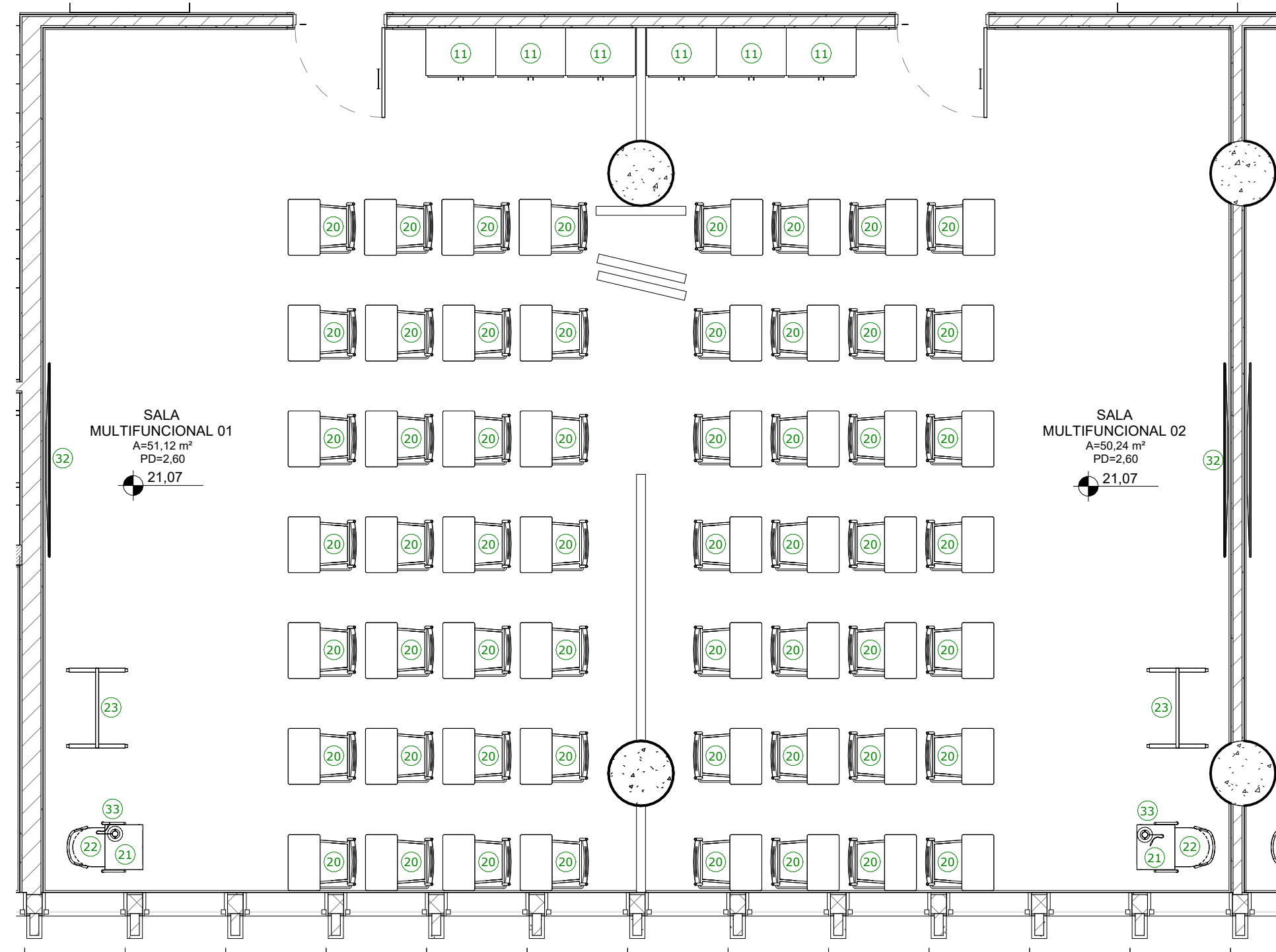

2 SALA MULTIFUNCIONAL 01 E 02 - PLANTA DE LAYOUT
ESCALA 1:50

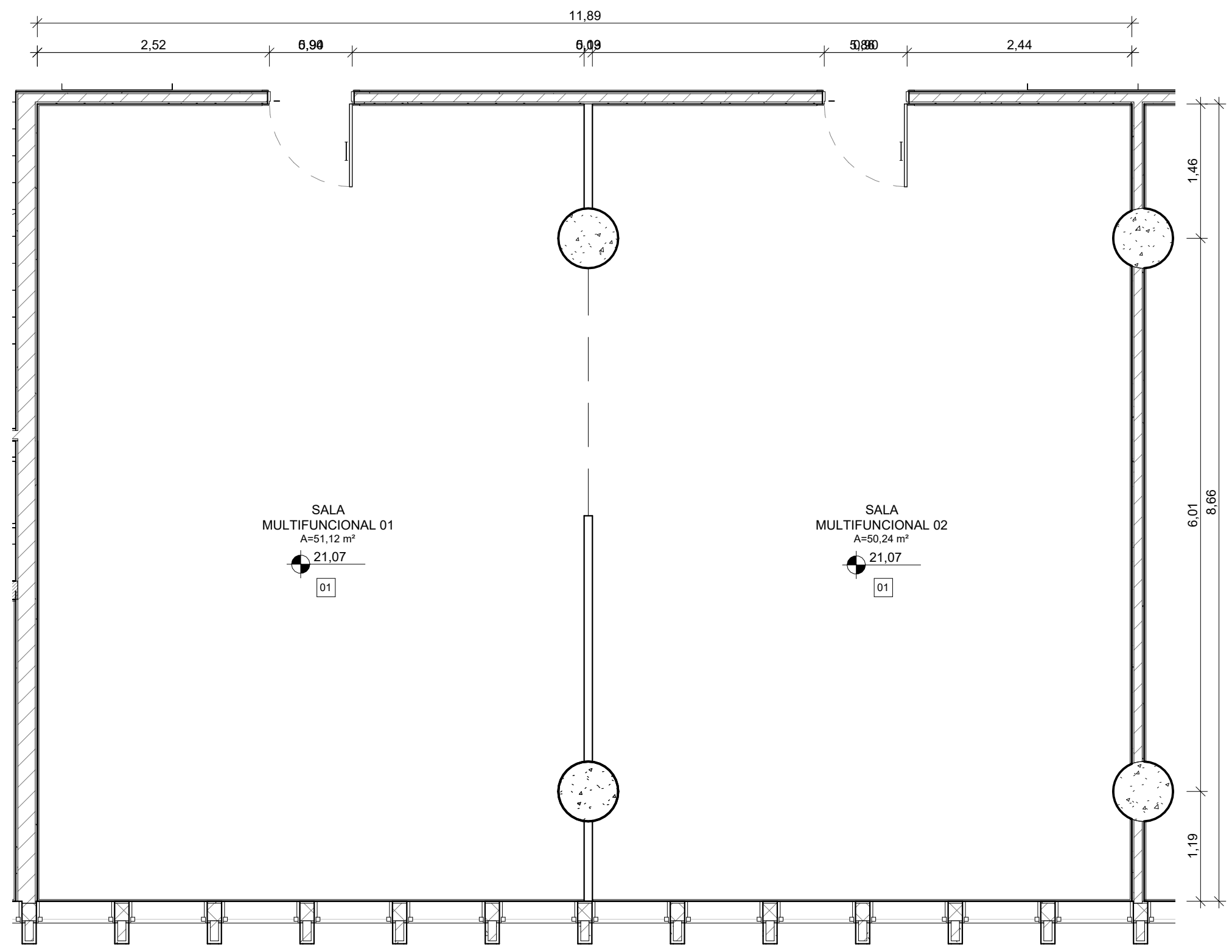

3 SALA MULTIFUNCIONAL 01 E 02 - PLANTA DE PISO
ESCALA 1:50

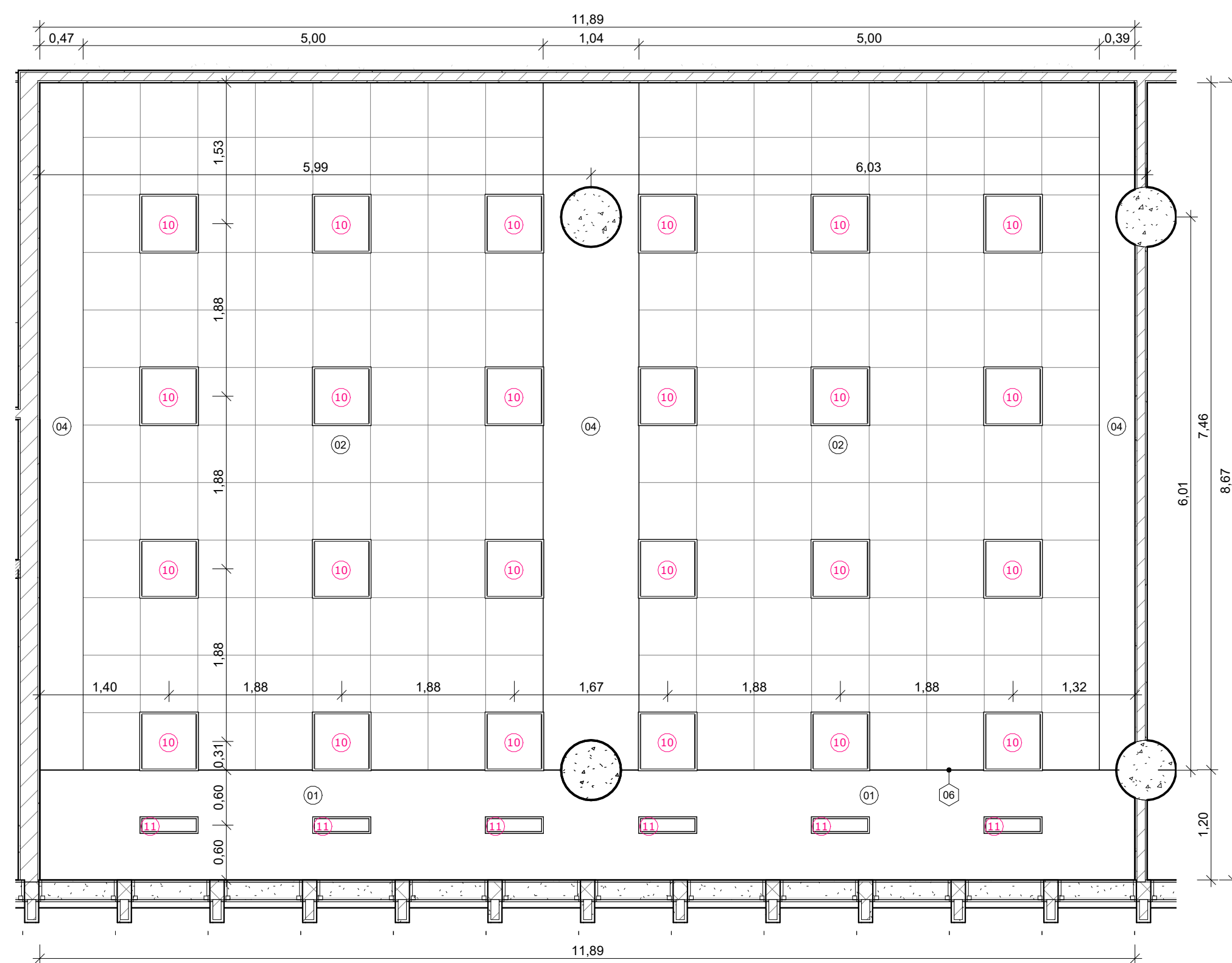

5 SALA MULTIFUNCIONAL 01 E 02 - PLANTA DE TETO
ESCALA 1:50

LEGENDA DE ÍCONES			
00 PISO	00 GUARDA-CORPO	00 PAREDE	00 EQUIPAMENTO ESPECIAL
00 TETO	00 EQUIPAMENTO HIDRÁULICO	00 FECHAMENTO	00 LUMINÁRIA
00 PORTA	00 MOBILIÁRIO	00 JANELA	00 EQUIPAMENTO CLIMATIZAÇÃO
NOME DA PRANCHA Nº DO DESENHO NA PRANCHA			

SALA MULTIFUNCIONAL - LEGENDA DE LUMINÁRIAS		
Nº	DESCRIÇÃO	QUANT.
10	LUMINÁRIA DE EMBUTIR FABRICADA EM AÇO GALVANIZADO COM PINTURA ELETROSTÁTICA NA COR BRANCA, COM ALETAS PARABÓICAS DE ALUMÍNIO DE ALTO BRILHO, REFERÊNCIA LUMA LTD-1038-E-QD80-4LEDTS, MONTADA COM 04 LÂMPADAS TUBOLED T8 9W 900m 4000K, REFERÊNCIA OSRAM OU SIMILAR	48
11	LUMINÁRIA DE SOBREPOR FABRICADA EM AÇO COM PINTURA ELETROSTÁTICA NA COR BRANCA, REFLETOR DE ALUMÍNIO DE ALTO BRILHO E ALETAS PARABÓICAS DE ALTO BRILHO, REFERÊNCIA LUMA LTD-1130S-C10-3LEDTS, MONTADA COM 02 LÂMPADAS TUBOLED T8 9W 900m 4000K, REFERÊNCIA OSRAM OU SIMILAR	12

SALA MULTIFUNCIONAL - LEGENDA DE MOBILIÁRIO		
Nº	DESCRIÇÃO	QUANT.
11	ARMÁRIO ALTO 2 PORTAS, EM LAMINADO MELAMÍNICO DE BAIXA PRESSÃO, EM CARVALHO PRATA, 70x45x180 LINHA ARQUIVAMENTO, DA RIVERA OU SIMILAR	12
20	CADEIRA COM BASE, ASSENTO E PRANCHETA COM GIROS INDEPENDENTES, ASSENTO, ENCOSTO, PRANCHETA E PORTA LIVROS EM COMPENSADO DE MADEIRA MACIÇA, REVESTIDA COM LAMINADO MELAMÍNICO NA COR NATURAL, ESTRUTURA EM AÇO CARBONO COM PINTURA ELETROSTÁTICA NA COR GRAFITE, ASSENTO E ENCOSTO COM ESTOFADO REVESTIDO COM LAMINADO VINÍLICO NA COR AZUL OCEANO, JATAI ESTOFADA, LINHA JATAI, DA MAGNOVEIS OU SIMILAR	112
21	PULPITO COM TAMPO E LATERAIS EM COMPENSADO LAMINADO DE MADEIRA MACIÇA, REVESTIDO COM LAMINADO MELAMÍNICO NA COR NATURAL E ESTRUTURA EM AÇO CARBONO TUBULAR COM PINTURA ELETROSTÁTICA NA COR GRAFITE, PROPULS, LINHA JATAI, DA MAGNOVEIS OU SIMILAR	4
22	BANQUETA ESTOFADA COM ASSENTO E ENCOSTO EM COMPENSADO LAMINADO DE MADEIRA MACIÇA, ESTRUTURA EM AÇO CARBONO COM PINTURA ELETROSTÁTICA NA COR GRAFITE, ESTOFADO EM ESPUMA REVESTIDO EM LAMINADO VINÍLICO AZUL OCEANO, POLEN, LINHA JATAI, DA MAGNOVEIS OU SIMILAR	4
23	PUP CHART COM PEDESTAL EM FERRO GALVANIZADO COM PINTURA ELETROSTÁTICA NA COR GRAFITE, RODÍZIOS EM GEL E LOUSA EM VIDRO TEMPERADO e=6mm 120x80cm COM PINTURA POR SERIGRAFIA NA COR BRANCA, LINHA CLEAN, DA CLEAN LOUSAS OU SIMILAR	4
32	TV BACKLIGHT D-LED 86" UNO-K SMART TV, BIVOLT, COM 3 ENTRADAS HDMI, 1 HDMI ARC E 2 USB, WIFI, BLUETOOTH E CONVERSOR DIGITAL INTEGRADO, PTV86P90S8SG S8 LED 4K DA PHILCO OU SIMILAR E MOLDURA INTERATIVA 10 TOQUES 86" EM VIDRO TEMPERADO, COM CONEXÃO POR CABO USB E HDMI, COM DUAS CÂMERAS E FIDELIDADE, MODELO TVT8, DA UNIONCORE OU SIMILAR	4
33	KIT PARA VIDEOCONFERÊNCIA COM CÂMERA HD 1080P/30, VÍDEO-VOZ COM BLUETOOTH E HUB COM CONTROLE REMOTO, GROUP, Cód.: 960-001054, DA LOGITECH OU SIMILAR	4

SALA MULTIFUNCIONAL - LEGENDA DE PISO		
Nº	DESCRIÇÃO	ÁREA
01	REVESTIMENTO AUTONIVELANTE EM URETANO, COM PROPRIEDADES ANTIBACTERIANAS, e=4mm, PINTURA MULTICAMADAS UTILIZANDO AGREGADO NATURAL DECORATIVO, LINHA ENDURIT AN E AQ NATURAL DECOR, DA POLIPOSO OU SIMILAR, COM CAMADA DE VERNIZ EPOXI E VERNIZ PU, LINHA POLISEAL, DA POLIPOSO OU SIMILAR, COM RETRADA DO PISO EM TACO EXISTENTE	203,54 m²

SALA MULTIFUNCIONAL - LEGENDA DE PAREDES				
Nº	DESCRIÇÃO	RODAPE	COMP.	ÁREA
04	PINTURA COM TINTA ACRILICA NA COR RELIABLE WHITE, COD.: SW6091, LINHA METALATEX SUPERLAVAVEL FOSCO, DA SHERWIN WILLIAMS OU SIMILAR		79,87	237,61 m²
06	PINTURA COM TINTA ACRILICA NA COR RELIABLE WHITE, COD.: SW6091, LINHA METALATEX SUPERLAVAVEL FOSCO, DA SHERWIN WILLIAMS OU SIMILAR		11,72	35,55 m²

SALA MULTIFUNCIONAL - LEGENDA DE TETO		
Nº	DESCRIÇÃO	ÁREA
01	LAJE COM PINTURA EM TINTA ACRILICA, NA COR BRANCO GELO, Cód.: 03, LINHA METALTEX SUPERLAVAVEL FOSCO, DA SHERWIN WILLIAMS OU SIMILAR	27,93 m²
02	FORRO EM GESSO ACARTONADO REMOVIVEL, REVESTIMENTO VINILICO LISO, 625x625x9,5mm, qw > C, NRC > 0,80, COR BRANCO PURO, ESTRUTURA DE AÇO GALVANIZADO, KNAUF TECHNIFORRO FGR, PERFIL T, DA KNAUF OU SIMILAR	132,20 m²
03	FORRO EM CHAPA DE GESSO ACARTONADO LISO, e=12,5mm, NA COR BRANCO PURO, ESTRUTURA DE AÇO GALVANIZADO, LINHA FORRELEVE, DA KNAUF OU SIMILAR	12,69 m²
04	FORRO EM CHAPA DE GESSO ACARTONADO LISO, COM DESEMPENHO ACUSTICO, e=12,5mm, NA COR BRANCO PURO, ESTRUTURA DE AÇO GALVANIZADO, LINHA CLEANEO ACUSTICO QUADRADO, DA KNAUF OU SIMILAR	13,51 m²

SALA MULTIFUNCIONAL - LEGENDA DE FECHAMENTOS			
Nº	DESCRIÇÃO	COMP.	ÁREA
05	DIVISÓRIA INTERNA MÓVEL, ARTICULADA ACÚSTICA, e=90mm, COM INTERIOR EM MANTA DE Lã DE ROCHA, Lã DE VIDRO, Lã DE PET, CHAPA DE GESSO ACARTONADO E CHAPA DE AÇO MINIMIZADO, CONTRAPACIOS COM CHAPAS DE MDF 15mm DE CADA LADO, REVESTIDO EM LAMINADO MELAMÍNICO NA COR PRATTAN TX DA FORMICA OU SIMILAR, LINHA ARTICULATO, DA ATUALLE OU SIMILAR	14,81	39,00 m²
06	FECHAMENTO EM GESSO ACARTONADO COM PINTURA COM TINTA ACRILICA NA COR BRANCO GELO, Cód.: 03, LINHA METALTEX SUPERLAVAVEL FOSCO, DA SHERWIN WILLIAMS OU SIMILAR	22,33	6,84 m²

SALA MULTIFUNCIONAL - LEGENDA DE PORTAS					
Nº	DESCRIÇÃO	LARGURA	ALTURA	TIPO	QUANT.
P02	PORTA EM COMPENSADO COM APLICAÇÃO DE ACABAMENTO EM LAMINADO MELAMÍNICO, NA COR PRATTAN TX, DA FORMICA OU SIMILAR, COM ADUELA EM MADEIRA, COM PINTURA NA COR BRANCO E COM VISOR LATERAL EM VIDRO FLOAT, INCOLOR, 20x150cm, e=5mm	0,90	2,10	01 FOLHA DE GIRO	4

SALA MULTIFUNCIONAL - LEGENDA DE JANELAS							
Nº	DESCRIÇÃO	LARGURA	ALTURA	PEITORIL	MAT. PEITORIL	TIPO	QUANT.
J03	JANELA EM VIDRO TEMPERADO, e=6mm, E PERFIS EM ALUMÍNIO ANODIZADO FOSCO COM PINTURA ELETROSTÁTICA, NA COR PRETA, 01 MÓDULO, DA METALPRIM OU SIMILAR	0,85	2,00	1,00	GRANITO PRETO SÃO GABRIEL	03 FOLHAS, SENDO 02 MAXIMARE E 01 BANNER A FIXA	30

NOTAS:
1. AS MEDIDAS DEVEM SER CONFERIDAS NO LOCAL ANTES DE EXECUTAR A OBRA.
2. PARA MELHOR COMPREENSÃO DOS ÍCONES E LEGENDAS, AS PRANCHAS DEVEM SER IMPRESSAS COLORIDAS.
3. PARA DETALHES DOS PAINÉIS RODAMEIO, VERIFICAR NA PRANCHA D1P02.

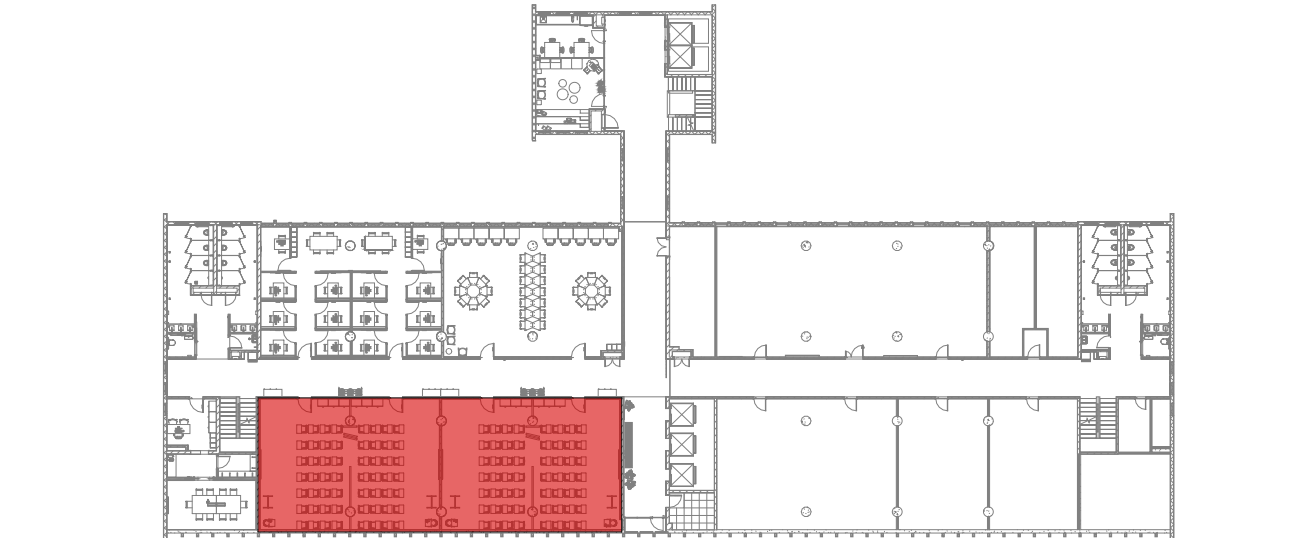

4 ÁREA DE INTERVENÇÃO - SALAS MULTIFUNCIONAIS
ESCALA 1:500

REV.	DESCRIÇÃO	DATA
J	Revisão conforme relatório de avaliação de 25/09/23	25/09/23
I	Inserção de código Flocruz	15/08/23
H	Revisão conforme relatório de avaliação de 31/03/23	20/04/23
G	Revisão conforme relatório de avaliação de 30/11/22	06/03/23
F	Revisão para correção gráfica dos desenhos	01/11/22
E	Revisão conforme relatório de avaliação de 03/10/22	24/10/22
D	Revisão conforme alterações na arquitetura e complementares	22/09/22
C	Revisão conforme relatório de avaliação de 04/07/22	06/07/22

Ministério da Saúde		PROJETO/UNIDADE	
FIOCRUZ Fundação Oswaldo Cruz		PRÉDIO SEDE CAMPUS MARÉ COGIC	
OBJETIVO		SETOR	
REFORMA		EDIFICAÇÃO	
Nº PRÉDIO	Nº DA META	O.E./O.R.	CÓDIGO DA PRANCHA - GED
143	2022.05.16.02	2021-015	DES-P07-PE-ARO-012-143-N06-403-R09
TIPO DE PROJETO/SUBTIPO DE PROJETO		PROJETO EXECUTIVO	
ARQUITETURA		PROJETO EXECUTIVO	
TÍTULO DA PRANCHA		DATA	
PLAT. DE ENSINO - SALA MULTIFUNCIONAL - PLANTAS DE ARQ., LAYOUT, PISO E TETO REFLET.		18/05/22	
COORDENADOR DA META		RESPONSÁVEL TÉCNICO	
CELSO GIRAFÁ		CELSO GIRAFÁ	
EQUIPE		ARTISTAS	
ADRIANA PRIMO, FILIPE CHILE E RAFAEL BASTOS		CREACIAU CAU-RAJ9190-1	
CÓDIGO DA PRANCHA - FIOCRUZ		CÓDIGO DA PRANCHA - FIOCRUZ	
A143A273A		A143A273A	



CREAÇÃO DO ARQUIVO

ARQ012